

DATI PLANIVOLUMETRICI - ZONA AGRICOLA.

SUPERFICIE LOTTO	= mq	24.951,00
SUPERFICIE COPERTA ANNESSA (140)	= mq	868,77
SUPERFICIE COPERTA STALLA e DEPOSITO	= mq	647,87
SUPERFICIE COPERTA RESIDENZA	= mq	101,19
TOTALE	= mq	779,06
VOLUME RESID. ANNESSO (0,09 mq/mq)	= mc	1036,59
VOLUME RESID. IN PROGETTO	= mc	518,21
ALTEZZA MASSIMA ANNESSA	= mt	8,00
ALTEZZA MASSIMA IN PROGETTO	= mt	7,00

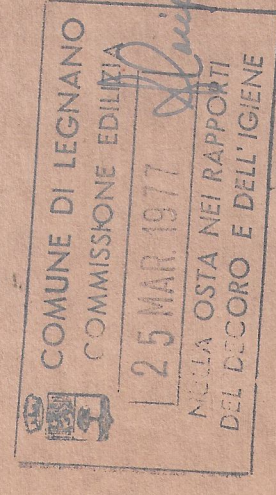

16 FEB 1977

Il proprietario <i>Giuseppe Geronzi</i>	Il progettista <i>Giuseppe Geronzi</i>	Il costruttore <i>Giuseppe Geronzi</i>
studio tecnico dell'ing. <i>Giuseppe Geronzi</i>	per l'ing. <i>Giuseppe Geronzi</i>	per l'ing. <i>Giuseppe Geronzi</i>
proprietario AZIENDA AGRICOLA "LA FONZELLA" DI GIULIANA GIUSEPPE LEGNANO	oggetto PROGETTO DI AZIENDA AGRICOLA, ABBANDONATA E DEGRADATA	collaboratore 9/12/77
progetto n. 4016	traccia	1

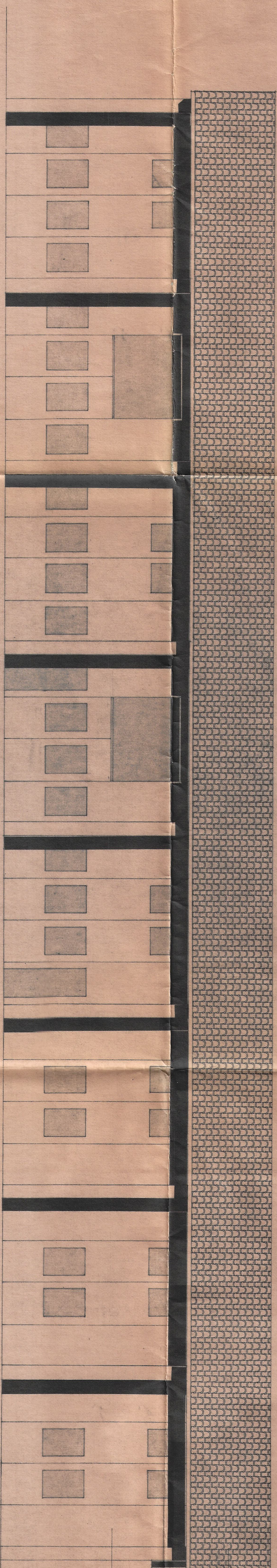

PROSPETTO SUB OVEST

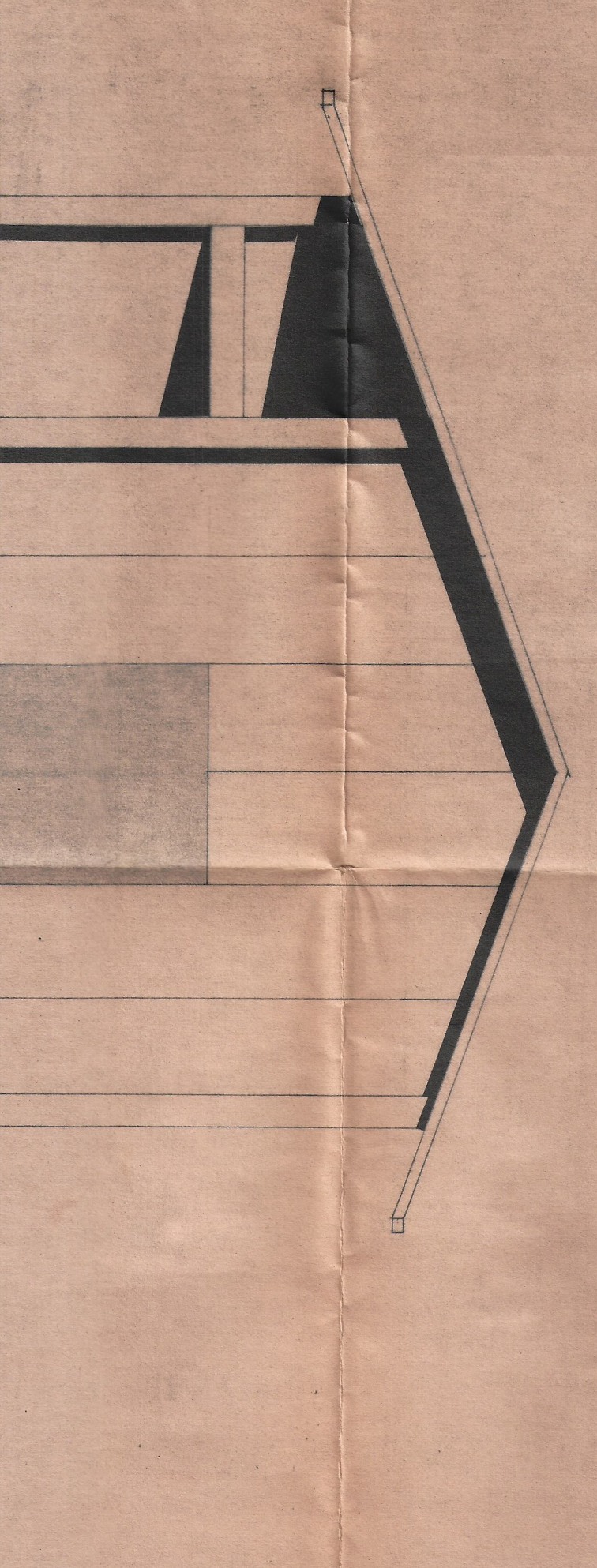

PROSPETTO NORD OVEST

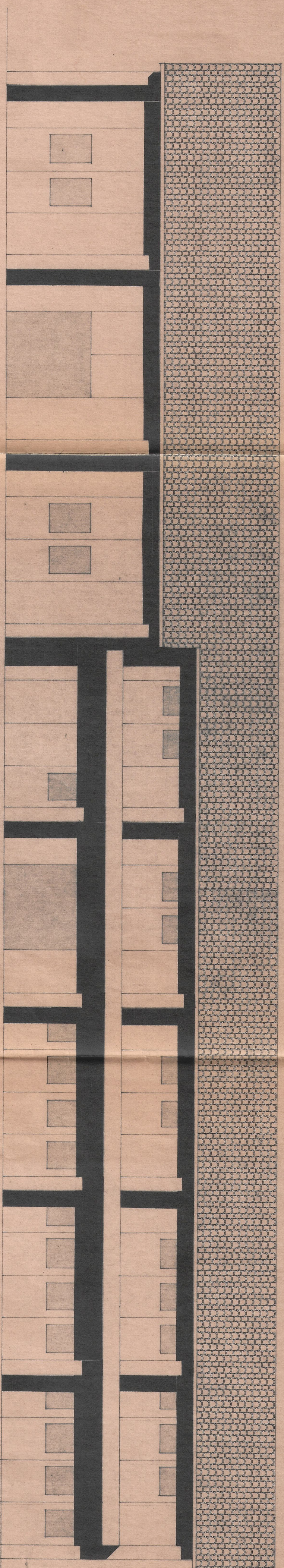

PROSPETTO NORD - EST



PROSPETTO SUB EST

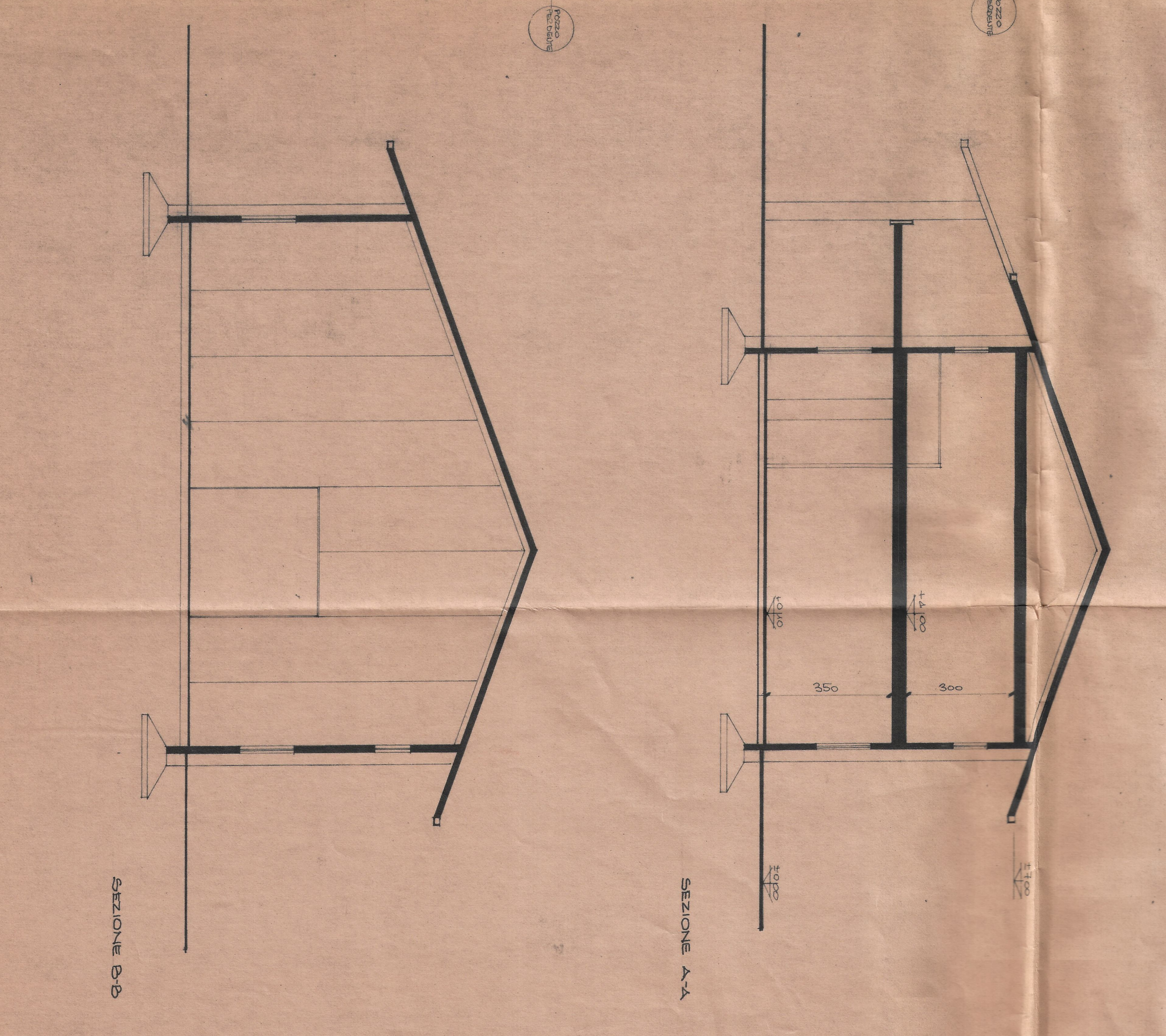
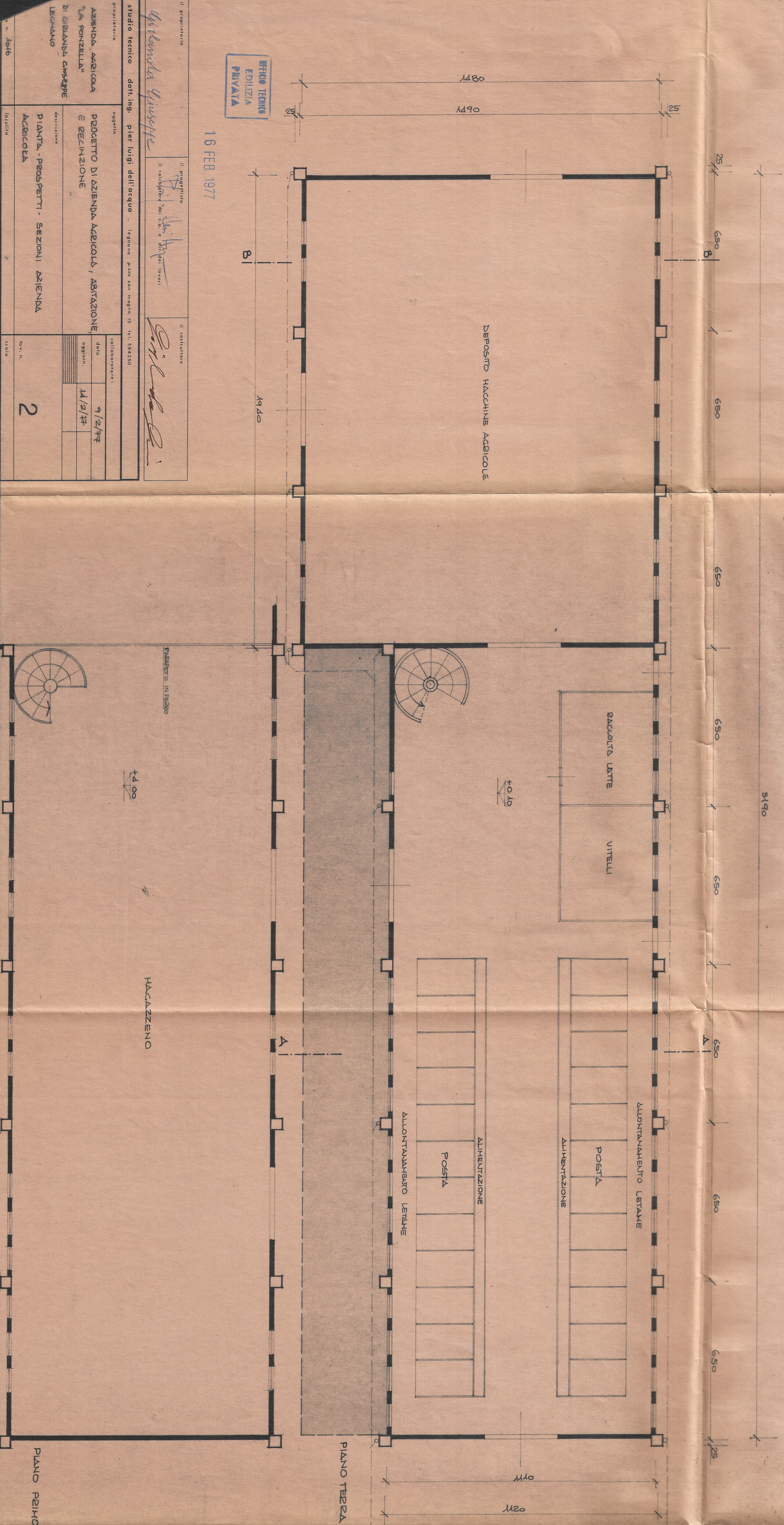

COMUNE DI LEGNAI
COMMISSIONE EDILIZIA
25 MAR 1977
NULLA OSTA NEL LATO
DEL DECORO E DELL'USO

1. PROGETTISTA <i>Architettura Giuseppe</i>		2. CLIENTE <i>Architettura</i>	
3. PROGETTO Studio tecnico, dot. ing. <i>piev Luigi dell'acqua</i> - Legnani - piano via maggio 15 - tel. 0362/5555		4. DATA 16 FEB 1977	
5. PROGETTO ABBAND. AGRICOLA "LA FONTELLA" di GIORDANO CAVATRE LEGNANO		6. PROGETTO PROGETTO DI AZIENDA AGRICOLA, ABBANDONAZIONE E REINAZIONE di GIORDANO CAVATRE LEGNANO	
7. PROGETTO PIANTA, PROSPETTI, SEZIONI, AZIENDA AGRICOLA		8. DATA 2	

